

P.U.G. MUNICIPIUL BRAȘOV

ETAPA a III a ZONE CONSTRUITE PROTEJATE

LEGENDA

- Limita teritoriului administrativ
 - Limita intravilan existent
 - Limita obiectivelor și a zonelor de protecție aferente, la interiorul căreia autorizarea este permisă doar cu avizul Ministerului Culturii și Patrimoniului Național
 - Situl arheologic Brașov, Punct "Dealul Sprenghi" (cod L.M.: BV-I-s-B-11258)
 - Zona Ansamblului Urban "Centrul Istoric - Cetatea Brașovului" (cod L.M.: BV-II-a-A-11295)
 - Zona Ansamblului Urban "Blumina - Dealul Cetății" (cod L.M.: BV-II-a-A-11297)
 - Zona Ansamblului Urban "Brașovul Vechi" (cod L.M.: BV-II-a-B-11298)
 - Zone de protecție aferente obiectivelor de patrimoniu clasate, constituite în vecinătăți cu impact vizual sau funcțional
 - Parcele de amplasament ale celorlalte ansambluri și monumente istorice nominalizate în LMI 2004
 - Figuratele fortificațiilor dispărute, la care se păstrează unele fundații sub nivelul de câlcăre
- Notă:** Planul are scop de detaliere și este valabil în corelare cu planul de reglementări și planurile de detaliu.

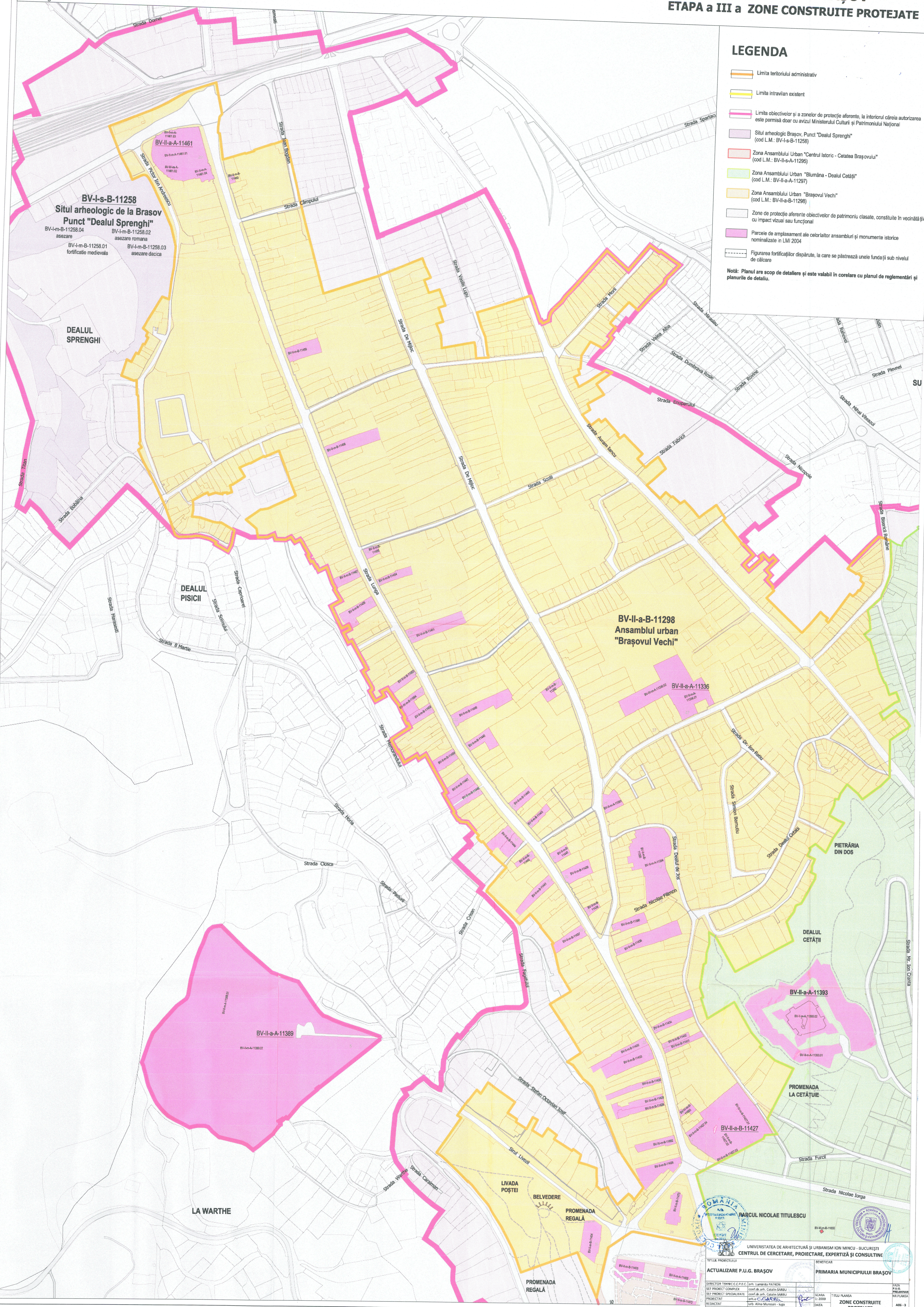

ROMANIA
 MINISTERUL CULTURII ȘI PATRIMONIUL NAȚIONAL
 UNIVERSITATEA DE ARHITECTURĂ ȘI URBANISM ION MINCU - BUCUREȘTI
 CENTRUL DE CERCETARE, PROIECTARE, EXPERTIZĂ ȘI CONSULTING

TITLUL PROIECTULUI: ACTUALIZARE P.U.G. BRAȘOV

BENEFICIAR: PRIMĂRIA MUNICIPIULUI BRAȘOV

DIRECTOR TEHNIC C.E.P.A.C.: arh. LUMINIȚA PĂȘAN
 ȘEF PROIECT COMPLEX: conf.dr.arh. CĂȘTIN SĂBĂU
 ȘEF PROIECT SPECIALIZATE: conf.dr.arh. CĂȘTIN SĂBĂU
 PROIECTANT: arh. C. A. B. S.
 REACTANT: conf. dr. arh. Mihail Gărdan
 VERIFICAT: conf. dr. arh. Mihail Gărdan

SCALA: 1:2000
 DATA: Iunie 2018
 FOLIO: 01/02

STADIU: PRELIMINAR
 TITLU PLANȘA: ZONE CONSTRUITE PROTEJATE

ASS-3